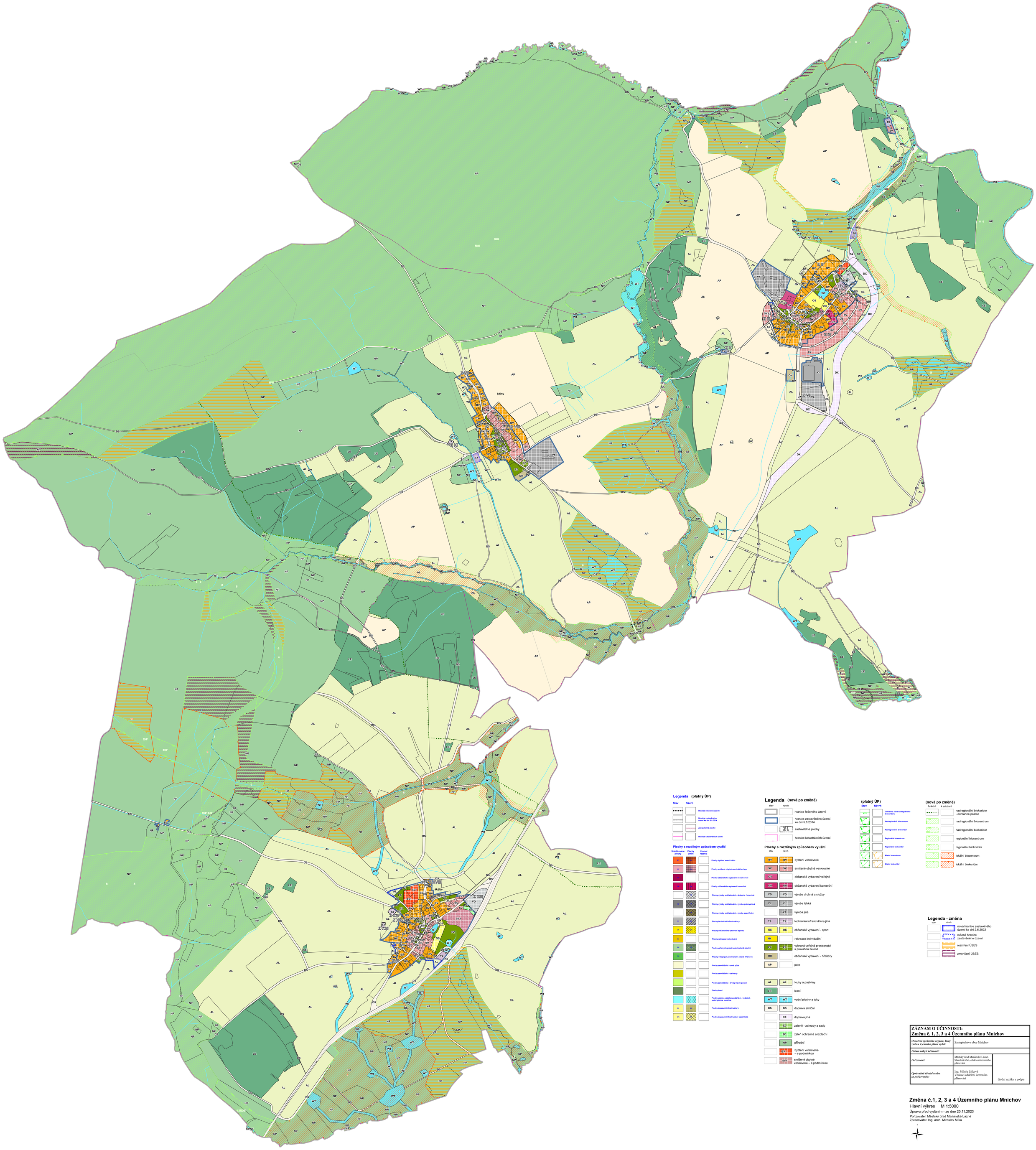

ZÁZNAM O ÚČINNOSTI: Změna č. 1, 2, 3 a 4 Územního plánu Mnichov		
Označení správního orgánu, který změnu územního plánu vydal:	Zastupitelstvo obce Mnichov	
Datum nabytí účinnosti:		
Pořizovatel:	Městský úřad Mariánské Lázně, Stavební úřad, oddělení územního plánování	úřední razítko a podpis
Oprávněná úřední osoba za pořizovatele:	Ing. Miluše Lišková Vedoucí oddělení územního plánování	

Změna č.1, 2, 3 a 4 Územního plánu Mnichov

Hlavní výkres M 1:5000

Úprava před vydáním - ze dne 20.11.2023

Pořizovatel: Městský úřad Mariánské Lázně

Zpracovatel: Ing. arch. Miroslav Mika