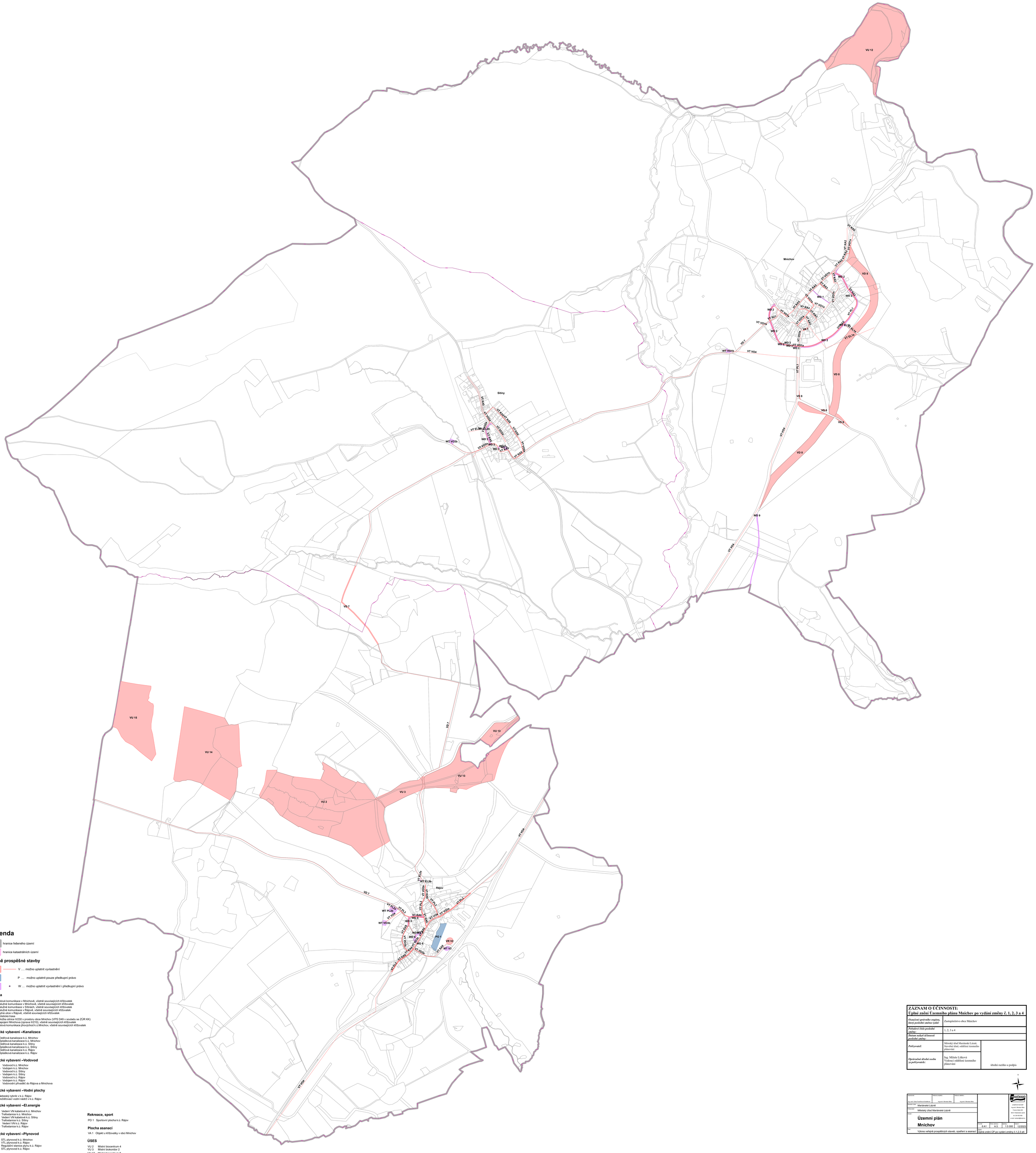

Legenda

hranice řešeného území

hranice katastrálních území

Veřejné prospěšné stavby

V .... možno uplatnit vyvlastnění

P ... možno uplatnit pouze předkupní právo

W ... možno uplatnit vyvlastnění i předkupní právo

Doprava

WD 1 Účelové komunikace v Mnichově, včetně souvisejících křižovatek
WD 2 Obslužné komunikace v Mnichově, včetně souvisejících křižovatek
WD 3 Obslužné komunikace v Sitinách, včetně souvisejících křižovatek
WD 5 Obslužné komunikace v Rájově, včetně souvisejících křižovatek
WD 6 Obytná ulice v Rájově, včetně souvisejících křižovatek
VD 7 Cyklistická trasa
VD 8 Přeložka silnice II/230 v prostoru obce Mnichov (VPS D49 v souladu se ZÚR KK) a napojení Mnichova (úprava II/210), včetně souvisejících křižovatek
WD 9 Účelová komunikace jihovýchod k.ú.Mnichov, včetně souvisejících křižovatek

Technické vybavení –Kanalizace

VT KA2 Dešťová kanalizace k.ú. Mnichov
VT KA3 Splašková kanalizace k.ú. Mnichov
VT KA5 Dešťová kanalizace k.ú. Sitiny
VT KA6 Splašková kanalizace k.ú. Sitiny
VT KA8 Dešťová kanalizace k.ú. Rájov
VT KA9 Splašková kanalizace k.ú. Rájov

Technické vybavení –Vodovod

VT VO1a Vodovod k.ú. Mnichov
WT VO1b Vodojem k.ú. Mnichov
VT VO2a Vodovod k.ú. Sitiny
WT VO2b Vodojem k.ú. Sitiny
VT VO3a Vodovod k.ú. Rájov
WT VO3b Vodojem k.ú. Rájov
VT VO4 Vodovodní přivaděč do Rájova a Mnichova

Technické vybavení –Vodní plochy

VR V2 Nebeský rybník v k.ú. Rájov
WT V3 Dodržovací vodní nádrž v k.ú. Rájov

Technické vybavení –El.energie

VT EL1a Vedení VN kabelové k.ú. Mnichov
WT EL1b Trafostanice k.ú. Mnichov
VT EL2a Vedení VN kabelové k.ú. Sitiny
WT EL2b Trafostanice k.ú. Sitiny
VT EL3a Vedení VN k.ú. Rájov
WT EL3b Trafostanice k.ú. Rájov

Technické vybavení –Plynovod

VT PL1 STL plynovod k.ú. Mnichov
VT PL2a VTL plynovod k.ú. Rájov
WT PL2b Regulační stanice plynu k.ú. Rájov
VT PL3 STL plynovod k.ú. Rájov

Technické vybavení –Spojová zařízení

VT SZ1 Přeložka dálkového kabelu k.ú. Mnichov

Rekreace, sport

PO 1 Sportovní plocha k.ú. Rájov

Plocha asanací

VA 1 Objekt u křižovatky v obci Mnichov

ÚSES

VU 2 Místní biocentrum 4
VU 3 Místní biokoridor 2
VU 12 Místní biocentrum 8
VU 13 Místní biocentrum 15
VU 14 Místní biocentrum 3
VU 15 Místní biocentrum 14

ZÁZNAM O ÚČINNOSTI: Úplné znění Územního plánu Mnichov po vydání změny č. 1, 2, 3 a 4		
Označení správního orgánu, který poslední změnu vydal:	Zastupitelstvo obce Mnichov	
Pořadové číslo poslední změny:	1, 2, 3 a 4	
Datum nabytí účinnosti poslední změny:		
Pořizovatel:	Městský úřad Mariánské Lázně, Stavební úřad, oddělení územního plánování	úřední razítko a podpis
Oprávněná úřední osoba za pořizovatele:	Ing. Miluše Liláková Vedoucí oddělení územního plánování	

Zpracovatel: Ing. arch. Erika Fraeslhová Kubíková	Hlavní projektant: Ing.arch. Miroslav Mika	Hlavní architekt: Ing.arch. Miroslav Mika	ateliér mrkvana projektová kancelář Ing.arch. Miroslav Mika France Kafky 630 353 01 Mariánské Lázně tel. 354 562 882 e-mail: ateliermrkvana@seznam.cz
Investor (IČO): Mariánské Lázně			
Pořizovatel: Městský úřad Mariánské Lázně			
Název: **Územní plán Mnichov**			
Část: Výkres veřejně prospěšných staveb, opatření a asanací		Měřítko: 1:5 000	Datum: 12/2023
		Formát: 6 A1 / Čís. zakázky: A.5	
		Stupeň: Úplné znění ÚP po vydání změny č.1,2,3 a4	