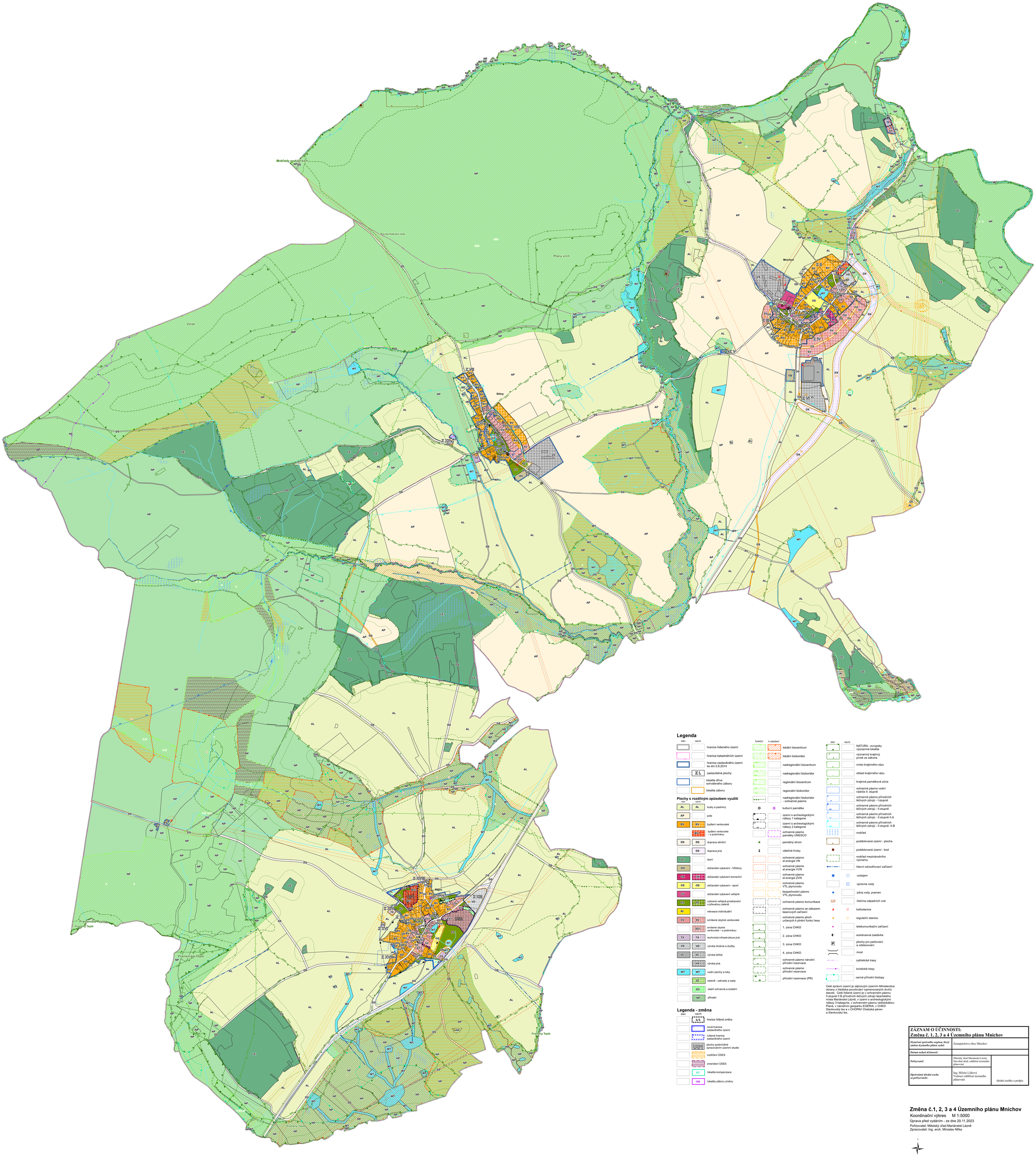

Legenda

stav	návrh	
		hranice řešeného území
		hranice katastrálních území
		hranice zastavěného území ke dni 5.8.2014
	Z 1	zastavitelné plochy
		lokalita dříve schváleného záboru
		lokalita záboru

Plochy s rozdílným způsobem využití

stav	návrh	
AL	AL	louky a pastviny
AP		pole
BV	BV	bydlení venkovské
	BV1	bydlení venkovské – s podmínkou
DS	DS	doprava silniční
	DX	doprava jiná
LE		lesní
OH		občanské vybavení - hřbitovy
OK	OK	občanské vybavení komerční
OS	OS	občanské vybavení - sport
OV		občanské vybavení veřejné
PZ	PZ	vyhraná veřejná prostranství s převahou zeleně
RI		rekreace individuální
SV	SV	smíšené obytné venkovské
	SV1	smíšené obytné venkovské – s podmínkou
TX	TX	technická infrastruktura jiná
VD	VD	výroba drobná a služby
VL	VL	výroba lehká
	VX	výroba jiná
WT	WT	vodní plochy a toky
	ZZ	zeleně - zahrady a sady
	ZO	zeleň ochranná a izolační
	NP	přírodní

funkční	k založení	
		lokální biocentrum
		lokální biokoridor
		nadregionální biocentrum
		nadregionální biokoridor
		regionální biocentrum
		regionální biokoridor
		nadregionální biokoridor - ochranné pásmo
		kulturní památka
		území s archeologickými nálezy 1 kategorie
		území s archeologickými nálezy 2 kategorie
		ochranné pásmo památky UNESCO
		památný strom
		válečné hroby
		ochranné pásmo el.energie VN
		ochranné pásmo el.energie VVN
		ochranné pásmo el.energie ZVN
		ochranné pásmo VTL plynovodu
		bezpečnostní pásmo VTL plynovodu
		ochranné pásmo komunikace
		ochranné pásmo se zákazem laserových zařízení
		ochranné pásmo ploch určených k plnění funkcí lesa
		1. zóna CHKO
		2. zóna CHKO
		3. zóna CHKO
		4. zóna CHKO
		ochranné pásmo národní přírodní rezervace
		ochranné pásmo přírodní rezervace
		přírodní rezervace (PR)

stav	návrh	
		NATURA - evropsky významná lokalita
		významný krajinný prvek ze zákona
		místo krajinného rázu
		oblast krajinného rázu
		krajinná památková zóna
		ochranné pásmo vodní nádrže II. stupně
		ochranné pásmo přírodních léčivých zdrojů - I.stupně
		ochranné pásmo přírodních léčivých zdrojů - II.stupně
		ochranné pásmo přírodních léčivých zdrojů - II.stupně II.A
		ochranné pásmo přírodních léčivých zdrojů - II.stupně -II.B
		mokřad
		poddolované území - plocha
		poddolované území - bod
		mokřad mezinárodního významu
		hlavní odvodňovací zařízení
		vodojem
		úpravna vody
		zdroj vody, pramen
		čistírna odpadních vod
		trafostanice
		regulační stanice
		telekomunikační zařízení
		autobusová zastávka
		plochy pro parkování a odstavování
		most
		cyklistické trasy
		turistické trasy
		cenné přírodní biotopy

Celé správní území je zájmovým územím Ministerstva obrany z hlediska povolování vyjmenovaných druhů staveb. Celé řešené území je v ochranném pásmu II.stupně II B přírodních léčivých zdrojů lázeňského místa Mariánské Lázně, v území s archeologickými nálezy 3 kategorie, v ochranném pásmu radiolokátoru Planá, v národním geoparku EGERIA, v CHKO Slavkovský les a v CHOPAV Chebská pánev a Slavkovský les.

Legenda - změna

stav	návrh	
	1/1	hranice řešené změny
		nová hranice zastavěného území
		rušená hranice zastavěného území
		plochy podmíněné zpracováním územní studie
		rozšíření ÚSES
		zmenšení ÚSES
	K1	lokalita kompenzace
	100	lokalita záboru změny

ZÁZNAM O ÚČINNOSTI: Změna č. 1, 2, 3 a 4 Územního plánu Mnichov		
Označení správního orgánu, který změnu územního plánu vydal:	Zastupitelstvo obce Mnichov	
Datum nabytí účinnosti:		
Pořizovatel:	Městský úřad Mariánské Lázně, Stavební úřad, oddělení územního plánování	úřední razítko a podpis
Oprávněná úřední osoba za pořizovatele:	Ing. Miluše Lišková Vedoucí oddělení územního plánování	

Změna č.1, 2, 3 a 4 Územního plánu Mnichov

Koordinační výkres M 1:5000

Úprava před vydáním - ze dne 20.11.2023

Pořizovatel: Městský úřad Mariánské Lázně

Zpracovatel: Ing. arch. Miroslav Mika